

PIANTA PIANO PRIMO
scala 1:100

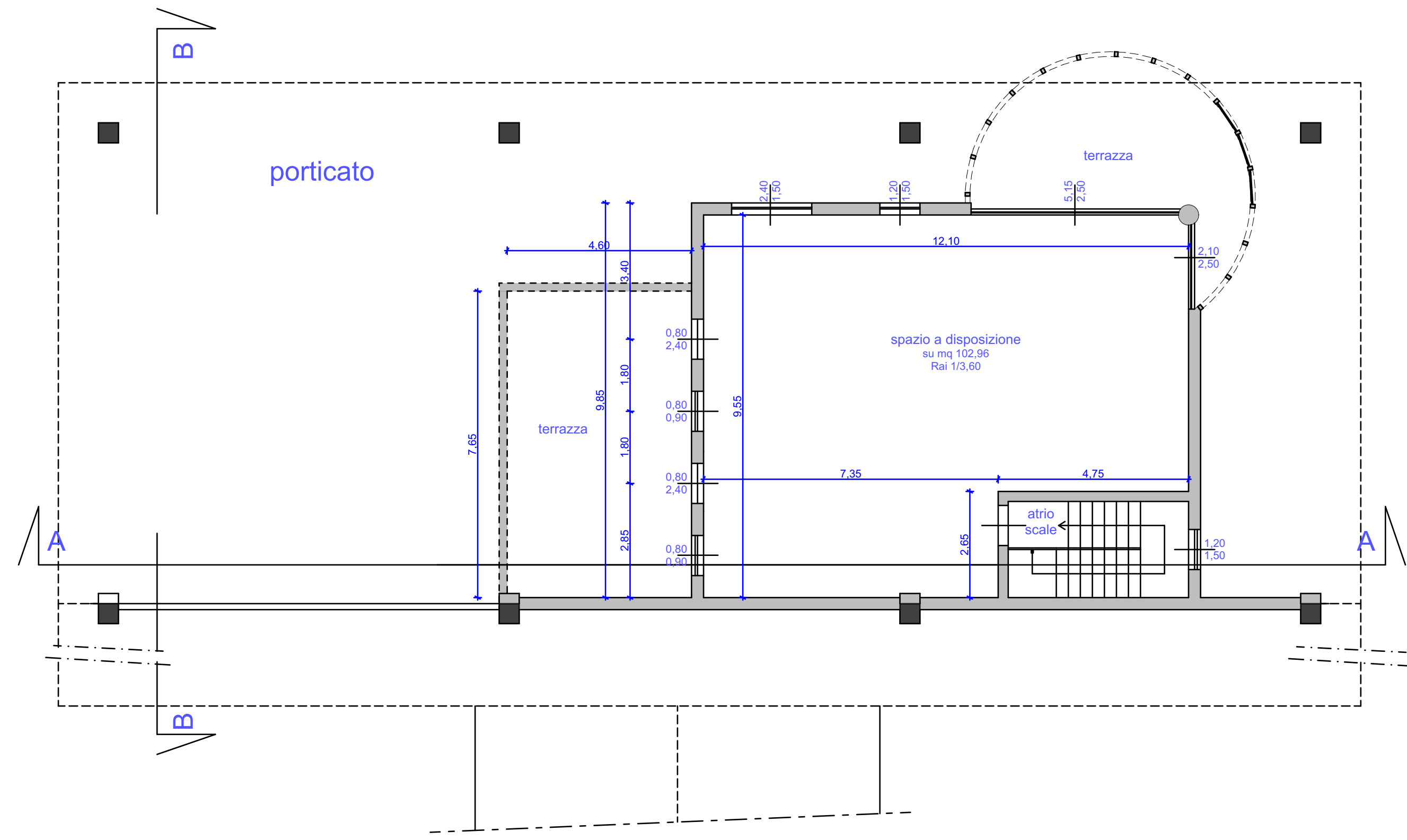

PIANTA PIANO TERRA
scala 1:100

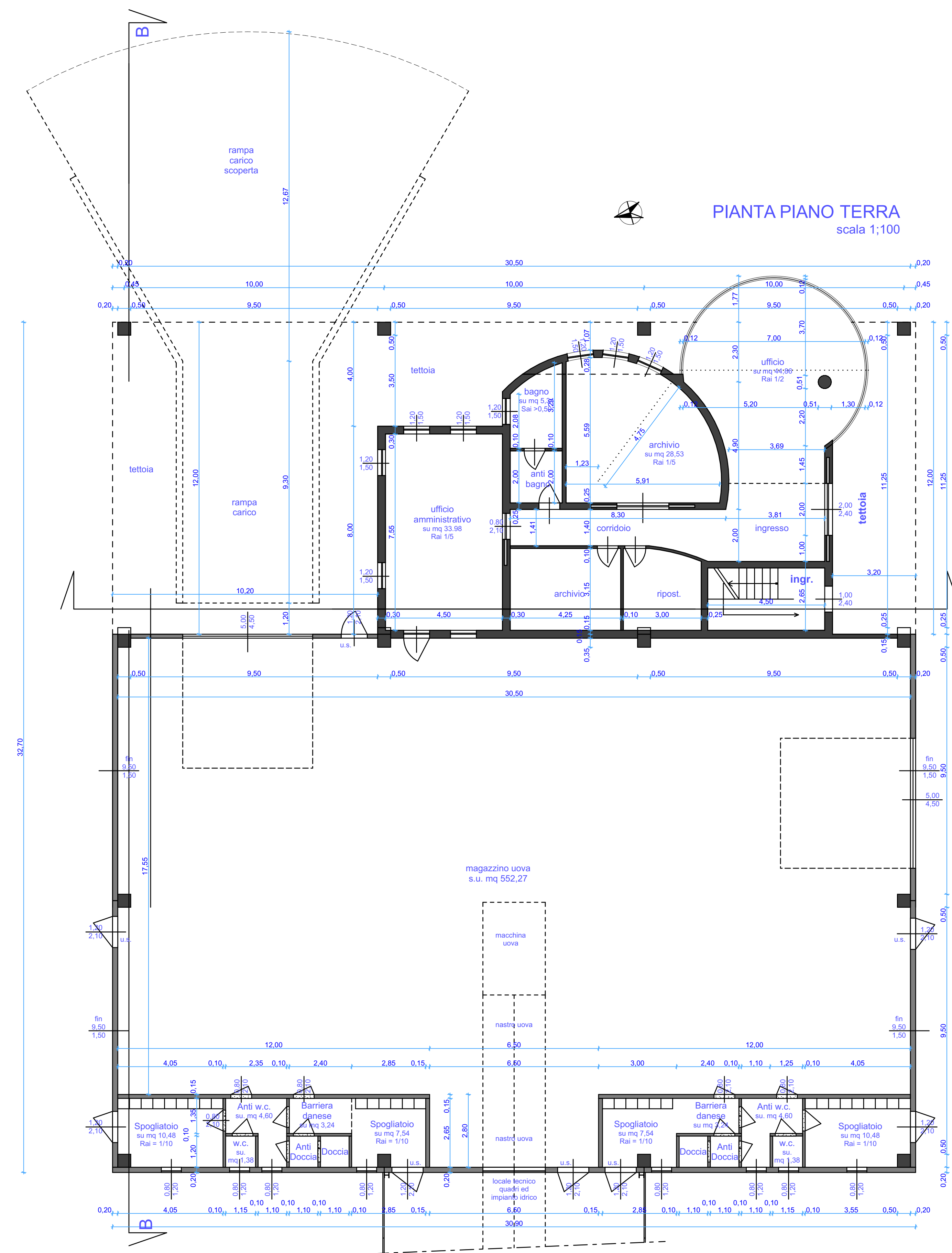

SEZIONE B-B
scala 1:100

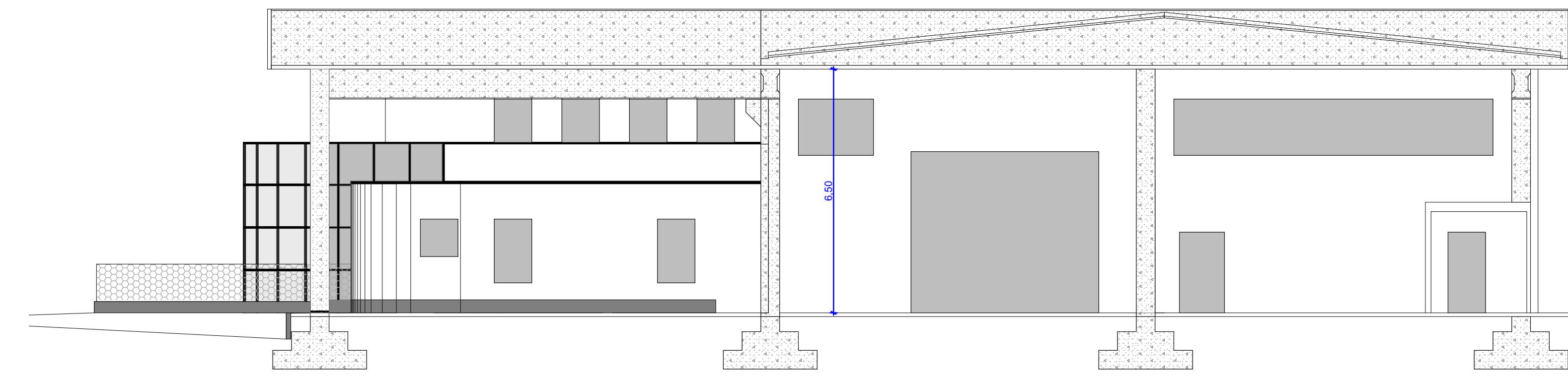

SEZIONE A-A
scala 1:100

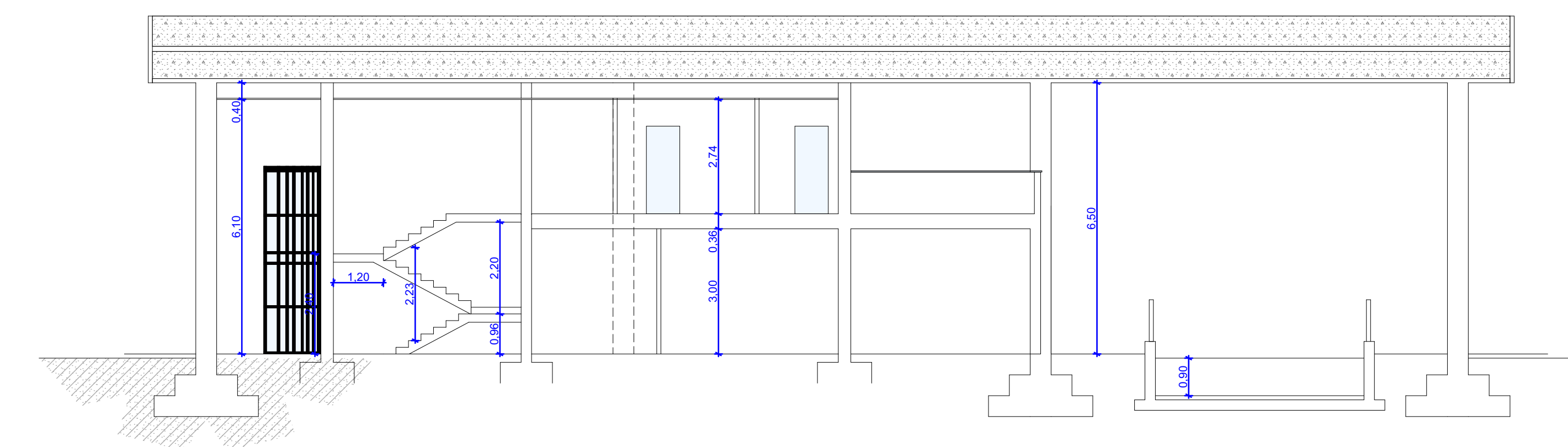

PROSPETTO NORD
scala 1:100

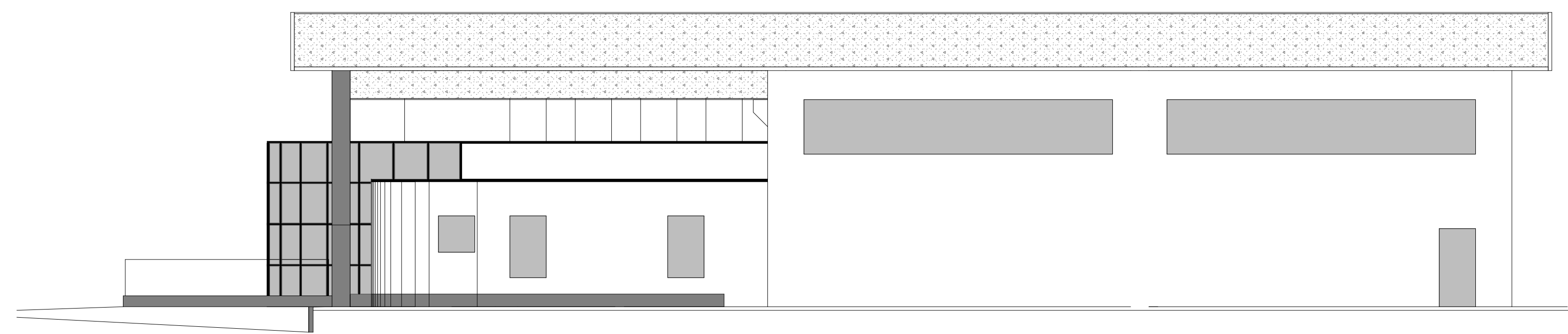

PROSPETTO EST
scala 1:100

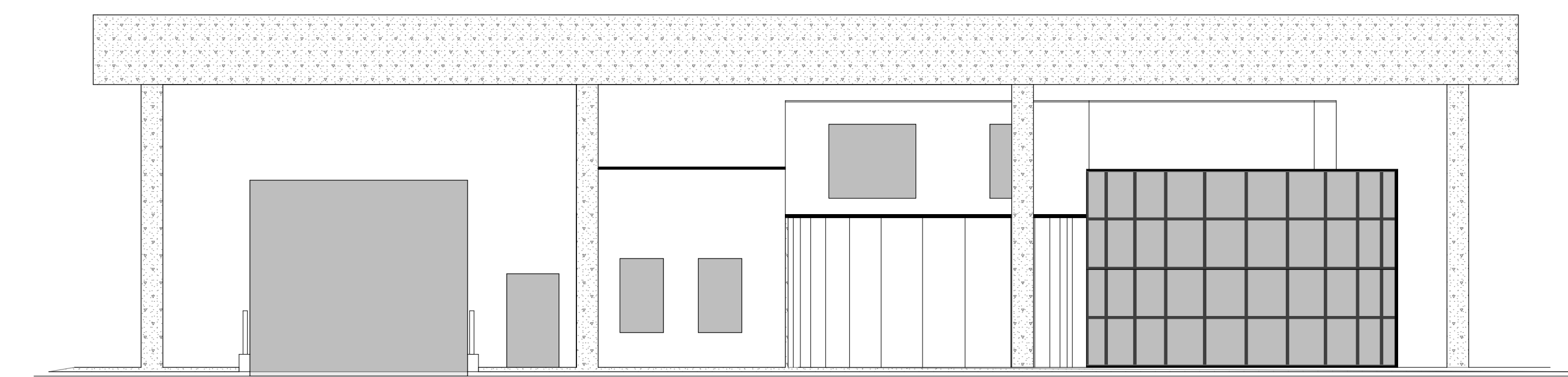

PROSPETTO SUD
scala 1:100

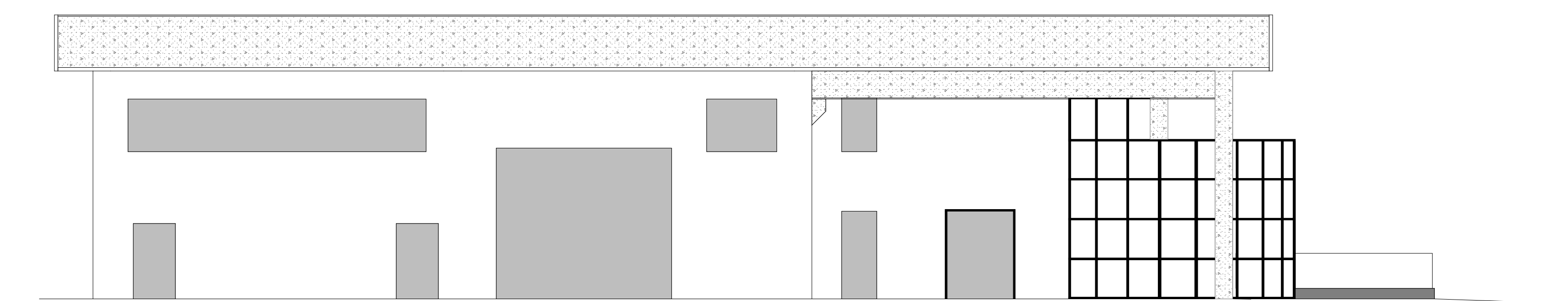

PROSPETTO OVEST
scala 1:100

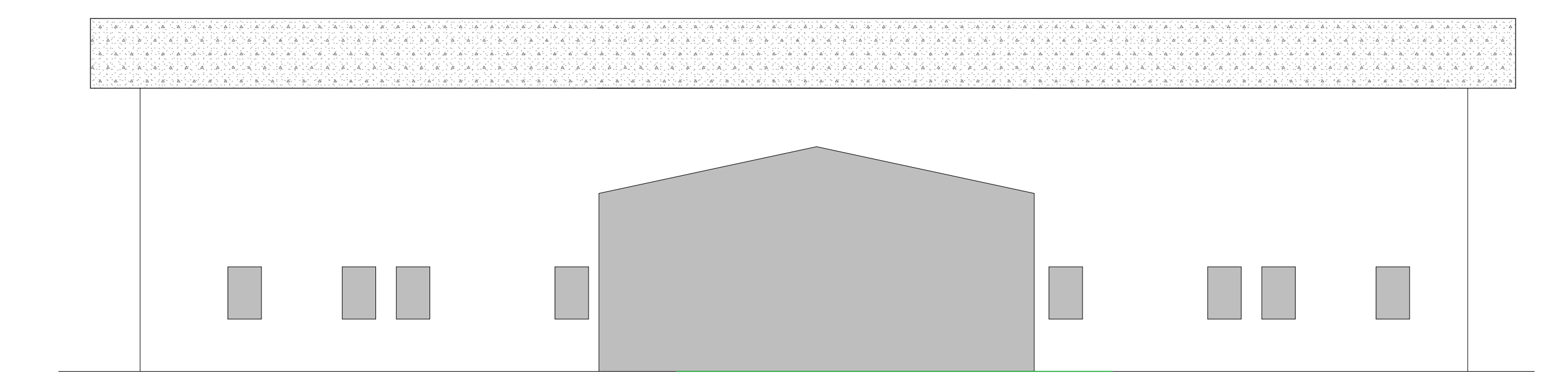

Studio tecnico
PLEBANI GIAMPAOLO
Dottore Agronomo
Via Adige, 13 - 46041 Asola MN Tel 0376710389 mail: agronomoplebani@libero.it
pec: g.plebani@gpapp.com/pec.it cf. PLB GPL 67A26 A470N P.IVA 02445470202

COMUNE DI SCANDOLARA RAVARA
PROVINCIA DI CREMONA

COMMITTENTE
Società Agricola AVIGEST ss
STRADA COMUNALE DEI PIOMBI s.n.
Scandolara ravara (CR) P.Iva 01122060195

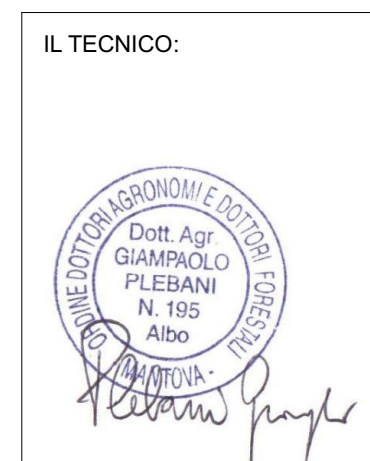

PROGETTO
per la realizzazione di nuovo allevamento avicolo
per galline ovaiole a terra e locali di pertinenza
in Strada COMUNALE DEI PIOMBI s.n.c.

TAVOLA:
3 PROGETTO ARCHITETTONICO
CAPANNONI DI GESTIONE DELLE UOVA SERVIZI UFFICI:
PIANTE: Piano Terra - Piano primo
SEZIONE A-A, B-B - PROSPETTI NORD - EST - SUD - OVEST