

STUDIO TECNICO

R & R

DI

Marchetti Geom. Renzo

338/3768070

iscrizione al collegio dei Geometri N°1696

&

Oppido Geom. Raffael

339/2465814

iscrizione al collegio dei Geometri N°1597

Tel.Fax: 0374/650426 - P.IVA : 01357720190

Via Mura Siccardo n°12 - 26012 Castelleone (CR)

e-mail: studiotecnico@gmail.com

TAV. N°:

5

COMMITTENTE:	ALLEVAMENTO BIANCHETTI LUGIA Cascina Melesa, 1 - 26010 Casaletto Ceredano p.I.V.A.: 01426220198		
PROGETTO:	NUOVA COSTRUZIONE DI INSEDIAMENTO PER ALLEVAMENTO SUINI Strada comunale per Casaletto Ceredano, loc. Pigozzi 26010 Capergnanica		
OGGETTO:	V2 - VASCA LIQUAMI IN PROGETTO		
DATA:	19/06/2020	SCALA: 1:100	AGG.:

La Proprieta'	Il Progettista
---------------	----------------

V2 - VASCA LIQUAMI IN PROGETTO

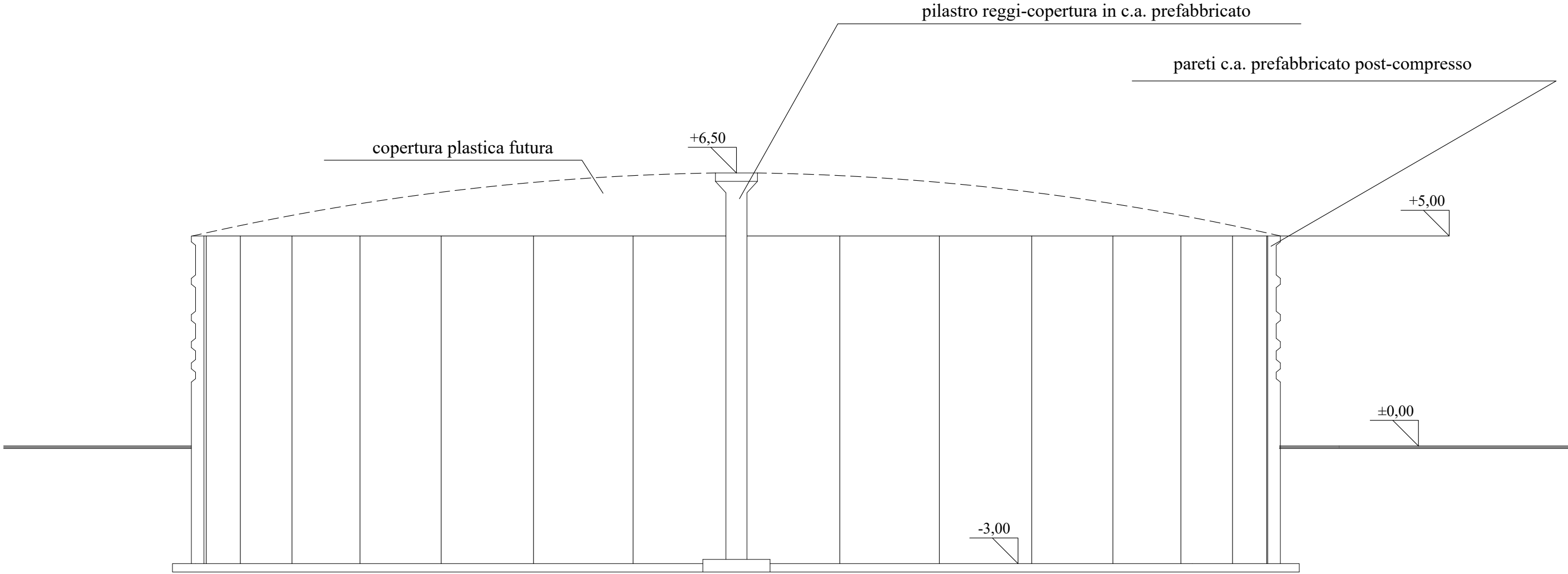
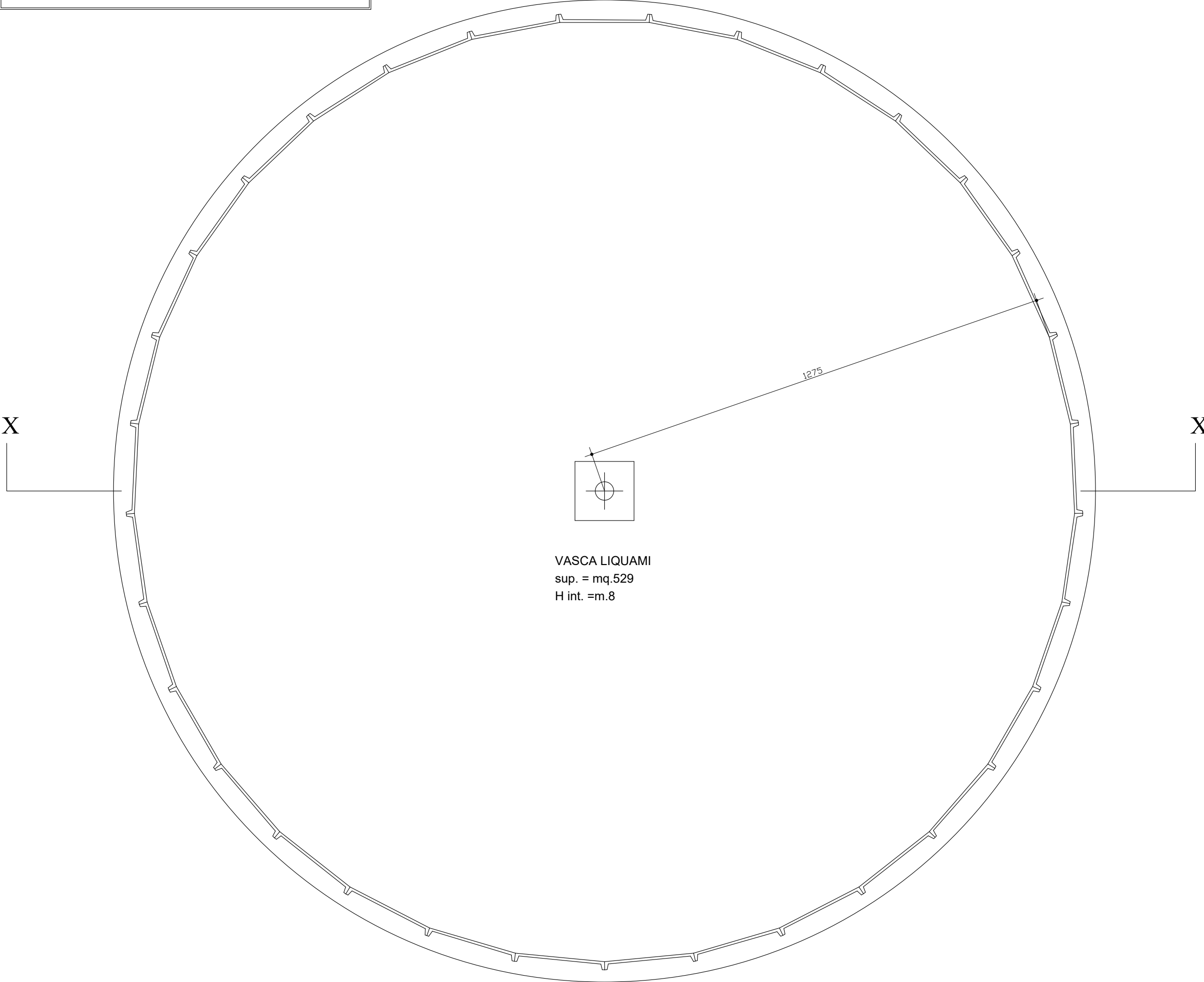

SEZIONE X - X

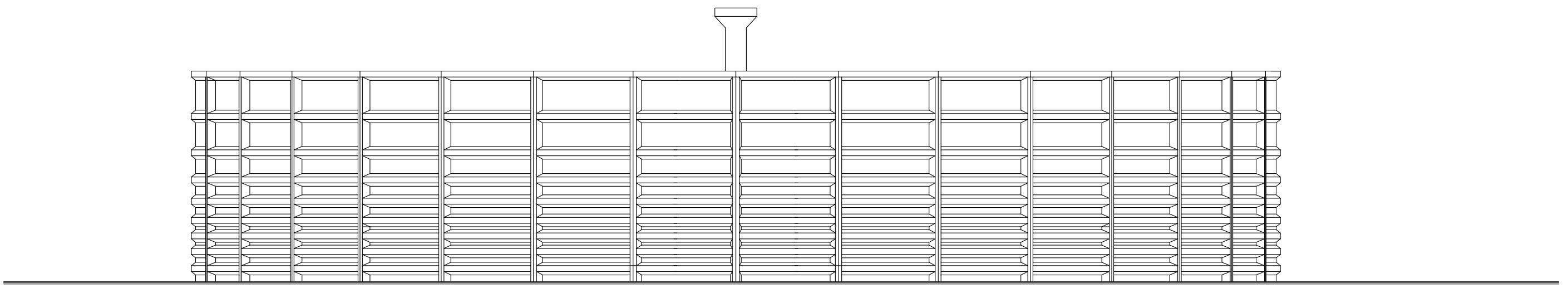

PROSPETTO